Landeshauptstadt
Düsseldorf

Werner-von-Siemens-Realschule, Rethelstraße 13

346473

5677947

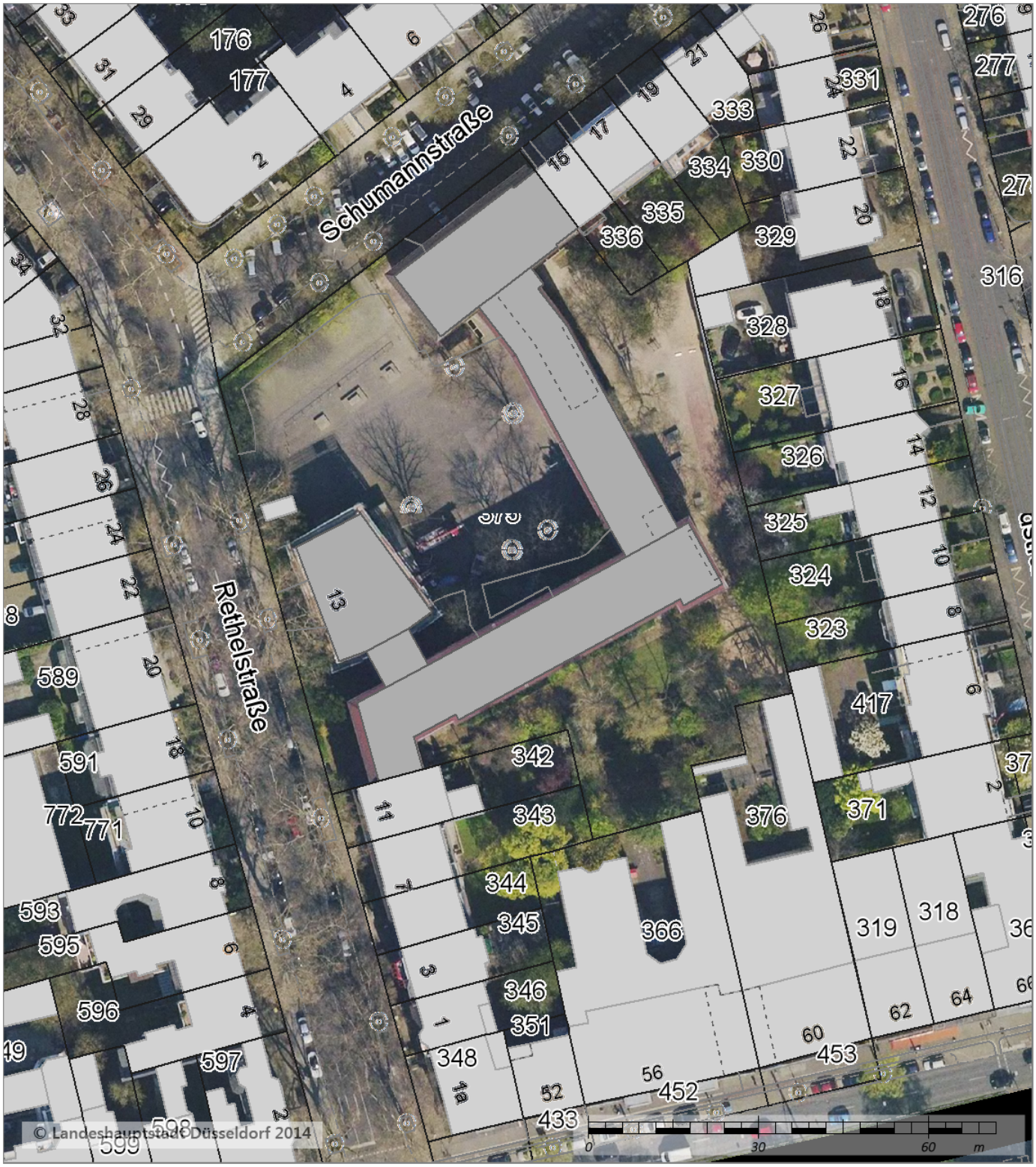

5677743

346292

ETRS89/UTM Zone 32N

Notizen:
Stadtbezirk: 02
Stadtteil: Düsseltal
Gemarkung: Flingern (3464)
Flur: 1
Flurstück: 375
Fläche: 7.819 m²

Maßstab 1:1000

erstellt: 06.05.2015